

# なにかと使える CO<sub>2</sub>レーザー

～小児から高齢者まで幅広く～

## 講師 寺本 清峰 先生

愛知学院歯学部卒業  
てらもと歯科医院 開業  
【所属】  
日本顎咬合学会 認定医  
日本臨床歯周病学会 会員  
日本口腔インプラント学会 会員  
日本臨床歯科医学会 (SJCD)  
名古屋支部専務理事  
NOAH (名古屋臨床咬合研究会) 会長

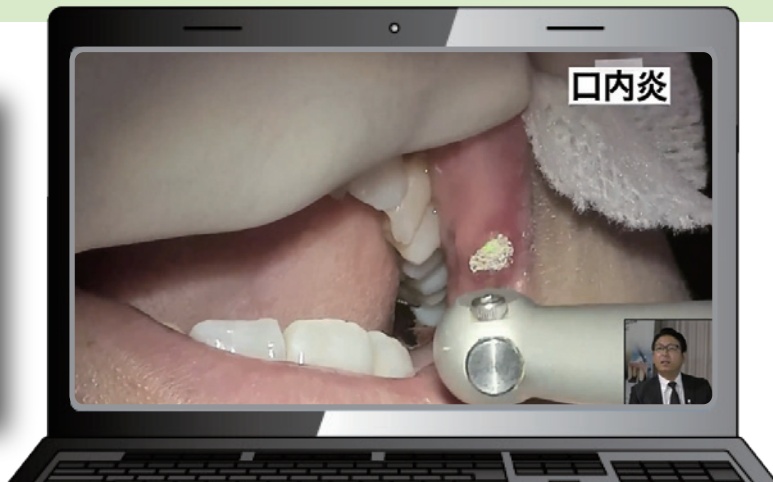

### 講演コメント

CO<sub>2</sub> レーザーを勤務医時代から10年以上使用し、今でも毎日使用しない日はないほどである。口内炎の消炎処置から、予防処置、外科的処置など幅広く臨床応用でき、近年では保険治療でのレーザーの算定の範囲も広がってきている。今回はCO<sub>2</sub> レーザーの特徴とともに、いかに様々なシチュエーションで有用かつ適応範囲の広い機器で、特に抜歯やインプラントなどの外科処置に対し、低侵襲な処置を可能にするかということ。そんなCO<sub>2</sub> レーザーの実際の実使用法から患者さんに対してのアピールポイントとしても有効であることも含め、臨床例とともにご紹介したい。

配信日時

2022年

定員 300名

受講料 無料

11月3日 (祝木) 10:00～11:00

11月9日 (水) 19:00～20:00

※2日間とも同内容を配信いたします。



主催：株式会社ヨシダ

お申込み ヨシダのホームページまたはURLよりお申込みください。スマホからはQRで簡単アクセス▶

ヨシダ

11/3 (木) <https://bit.ly/3EfWhJs>

11/9 (水) <https://bit.ly/3M1Km3G>



お申込みから受講までの流れ



ご提供いただいた個人情報につきましては、弊社事業に関する情報、製品に関する情報の提供等、弊社インターネットホームページに掲載した個人情報保護方針「利用目的」の範囲内で利用させていただきます。

G-PLUS会員登録

セミナー受講方法のお問合せ先

[g-plus@yoshida-dental.co.jp](mailto:g-plus@yoshida-dental.co.jp)

※メールでの受付・回答のみとさせていただきます。

※お問合せは順次対応させていただきますが、状況により回答までお時間をいただく場合がございます。予めご了承ください。